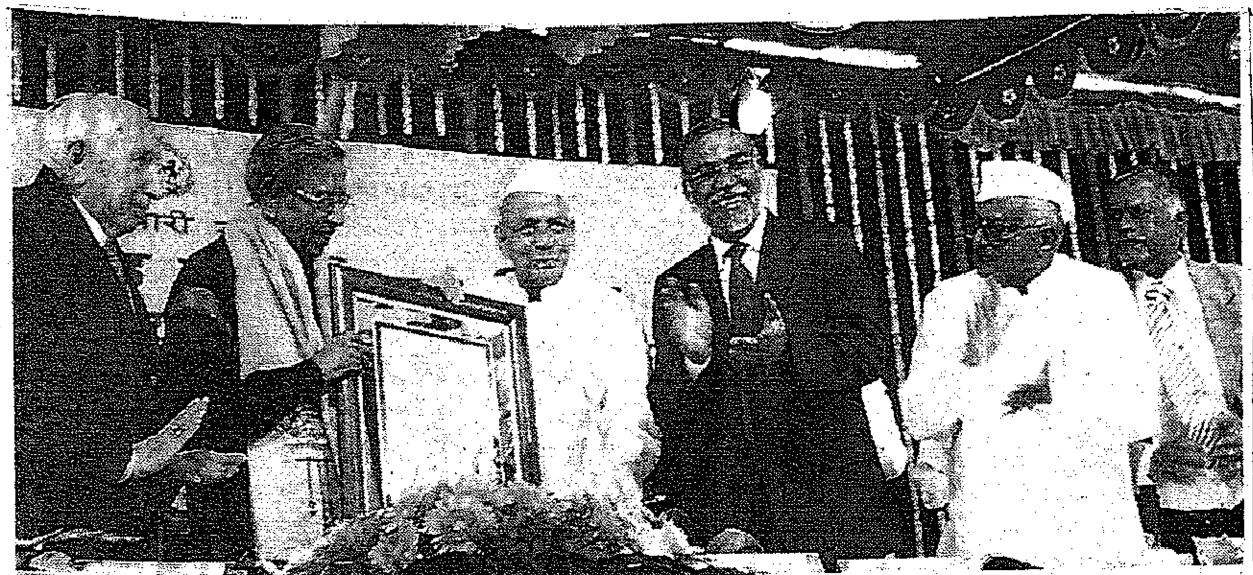

पुणे विद्यापीठातर्फे देण्यात येणाऱ्या जीवन साधना गौरव पुरस्काराने ज्येष्ठ अभिनेते निळू फुले यांना रविवारी गौरविण्यात आले. त्या वेळी डावीकडून बेजन देसाई, फुले, मोहन धारिया, डॉ. नरेंद्र जाधव, रामनाथ वाघ आणि डॉ. पंडित विद्यासागर.

शिक्षकांच्या प्रशिक्षणांचा प्रकल्प राबविणार -जाधव

पुणे, १० फेब्रुवारी / प्रतिनिधी

सर्वोत्कृष्ट विद्यापीठ अशी ख्याती असलेल्या पुणे विद्यापीठातील जवळपास ६० टक्के शिक्षकांना त्यांच्या विषयाचे अद्ययावत ज्ञान नाही, अशी माहिती विद्यापीठाचे कुलगुरू डॉ. नरेंद्र जाधव यांनी आज दिली. अशा शिक्षकांमुळे विद्यार्थ्यांचे नुकसान होऊ नये, यासाठी शिक्षकांना प्रशिक्षित करण्याचा महत्त्वाकांक्षी उपक्रम विद्यापीठाने सुरू केला आहे, असेही त्यांनी स्पष्ट केले.

पुणे विद्यापीठाच्या ५९ व्या वर्धापन दिनानिमित्त आयोजित कार्यक्रमात अध्यक्षस्थानावरून ते बोलत होते. 'वनराई'चे मोहन धारिया कार्यक्रमास प्रमुख पाहुणे म्हणून उपस्थित होते. या वेळी ज्येष्ठ अभिनेते निळू फुले, ज्येष्ठ समाजसेवक अण्णा हजारे, ज्येष्ठ लेखक बाबुराव बागूल, ज्येष्ठ लेखिका सरोजिनी बाबर, नगर जिल्हा परिषदेचे माजी अध्यक्ष रामनाथ वाघ, ज्येष्ठ शिक्षक बेजन नोशीर्वान देसाई यांना या वेळी जीवन साधना गौरव पुरस्काराने सन्मानित करण्यात आले.

निळू फुले, वाघ आणि देसाई यांनी धारिया यांच्या हस्ते हे पुरस्कार स्वीकारले. पद्मभूषण पुरस्काराने सन्मानित झालेले ज्येष्ठ शास्त्रज्ञ डॉ. वसंत गोवारीकर यांचा या वेळी सत्कार करण्यात आला. पुणे विद्यापीठाच्या रसायनशास्त्र विभागाचे प्रमुख डॉ. दि. द. ढवळे यांना प्राचार्य व्ही. के. जोग पुरस्काराने गौरविण्यात आले. तर, नाशिकच्या सिन्नर कॉलेज ऑफ कॉमर्सचे डॉ. जी. व्ही. कायंदे पाटील यांना बेस्ट टीचर इन कॉमर्ससाठी देण्यात येणाऱ्या प्रा. जी. बी. कुलकर्णी पुरस्काराने गौरविण्यात आले.

या वेळी आविष्कार, युवा शास्त्रज्ञ, विद्यापीठातील शिक्षक आणि शिक्षकेतर कर्मचाऱ्यांना विविध पुरस्काराने सन्मानित करण्यात आले.

पुणे विद्यापीठाचा नावलौकिक असला तरी गेल्या अनेक वर्षांत विद्यापीठातील अभ्यासक्रमांचे पुनर्लेखन झाले नव्हते, असे सांगून डॉ. जाधव म्हणाले की, शिक्षण, संशोधन आणि सामाजिक आशय या तिन्ही पातळ्यांवर विद्यापीठात सध्या आमूलाग्र बदल करण्यात येत आहेत. विद्यापीठातील ३८४ अभ्यासक्रमांचे पुनर्लेखन सध्या सुरू आहे.

तीन वर्षांत हा उपक्रम पूर्ण होईल. तसेच, विद्यापीठातील ६० टक्क्यांहून अधिक शिक्षकांना त्यांच्या विषयाचे अद्ययावत ज्ञान नाही. त्यामुळे शिक्षकांनाही प्रशिक्षित करण्यात येणार आहे. तसेच, ग्रामीण भागातील विद्यार्थ्यांसाठी व्यक्तिमत्त्व विकास कार्यक्रम सुरू करण्यात आला असून २०० महाविद्यालयांमध्ये त्याची सुरुवात झाली आहे.

सत्काराला उत्तर देताना वाघ म्हणाले की, राज्यातील सध्याच्या शिक्षण पद्धती शहरी विद्यार्थ्यांना डोळ्यासमोर ठेऊन तयार केल्यासारखी आहे. त्याचा ग्रामीण विद्यार्थ्यांना काही फायदा होत नाही.

याबाबत राज्य शासनाने गांभीर्याने विचार करण्याची गरज आहे. त्याचबरोबर, पुणे विद्यापीठाने यशवंतराव चव्हाण अध्यासन सुरू करावे, अशी मागणीही त्यांनी या वेळी केली.

महाविद्यालयात कधी पाऊल न ठेवलेल्या आपल्यासारख्याला पुणे विद्यापीठाकडून पुरस्कार मिळणे सेवा दलातील संस्कारांचा आणि माळीकामाचा सन्मान आहे, असे फुले यांनी या वेळी सांगितले.

कृषिप्रधान देशात शेतकऱ्यांच्या आत्महत्या होतात, ही घटना अवमानास्पद आहे, असे सांगून धारिया म्हणाले की, येत्या २९ फेब्रुवारीपर्यंत शेतकऱ्यांना कर्जमाफी आणि व्याजमाफी मिळावी, अशी मागणी सहा हजार संघटनांच्या माध्यमातून आपण केलेली आहे. शेतकऱ्यांना कर्जमाफी न मिळाल्यास राज्यभर आंदोलन केले जाईल.

या वेळी देसाई यांचेही भाषण झाले. कार्यक्रमाचे सूत्रसंचालन आनंद देशमुख यांनी केले तर आभार कुलसचिव डॉ. माणिक जाधव यांनी मानले ■

भारत जोडो की भारत तोडो...

भारत जोडो असा नारा देणाऱ्या दिवंगत बाबा आमटे यांच्या राज्यात आज 'भारत तोडो'चा सुरू असलेला प्रकार दुर्दैवी आहे, अशी टीका मोहन धारिया यांनी कोणाचेही नाव न घेता केली. उत्तर प्रदेश, बिहार या राज्यांतील गरीब जनतेला उपजीविकेचे साधन नसल्याने ती मंडळी अन्य ठिकाणी जात आहेत. हा त्यांचा दोष नसून त्या राज्यांत तशी परिस्थिती निर्माण करणाऱ्या राज्यकर्त्यांचा आहे, अशी टीकाही त्यांनी या वेळी केली.

11/2/08
लोकसत्ता

ज्येष्ठ अभिनेते निळू फुले यांना जीवनसाधना गौरव पुरस्कार प्रदान करण्यात आला. त्याप्रसंगीच्या छायाचित्रात डावीकडून बेजन देसाई, वनराईचे अध्यक्ष मोहन धारिया, कुलगुरू डॉ. नरेंद्र जाधव, रामनाथ वाघ, पंडित विद्यासागर आदि.

दोष दारिद्र्य दूर न करू शकलेल्या सत्ताधाऱ्यांचा

- मोहन धारिया

पुणे, दि. ११ (प्रतिनिधी)- महाराष्ट्रात यूपी, बिहारमधील लोक येतात. पण त्यात दोष यूपी बिहारींचा नाही तर साठ वर्षांनंतरही देशातील दारिद्र्य दूर करू न शकलेल्या सत्ताधाऱ्यांचा आहे, अशी टीका वनराईचे अध्यक्ष मोहन धारिया यांनी केली.

पुणे विद्यापीठाच्या ५९व्या वर्धापनदिन कार्यक्रमात प्रमुख पाहुणे म्हणून ते बोलत होते. अध्यक्षस्थानी विद्यापीठाचे कुलगुरू डॉ. नरेंद्र जाधव होते. या प्रसंगी ज्येष्ठ अभिनेते निळू फुले, ज्येष्ठ शिक्षणतज्ज्ञ बेजन देसाई, ज्येष्ठ शिक्षणतज्ज्ञ रामनाथ वाघ यांना धारिया यांच्या हस्ते जीवनसाधना गौरव पुरस्कार देऊन सन्मानित करण्यात आले. उर्वरित पुरस्कार्थींमधील ज्येष्ठ लेखक बाबुराव बागुल, ज्येष्ठ साहित्यिक डॉ. सरोजिनी बाबर यांच्या प्रकृती अस्वास्थ्यामुळे कुलगुरूंनी त्यांच्या घरी जाऊन पुरस्कार देणार असल्याचे जाहीर केले. ज्येष्ठ समाजसेवक अण्णा हजारे उपस्थित राहू शकले नाहीत. मानपत्र व मानचिन्ह देऊन पुरस्कार्थींचा सन्मान करण्यात आला. कुलगुरू डॉ. नरेंद्र जाधव म्हणाले, शिक्षण, संशोधन व सामाजिकता हा कोणत्याही विद्यापीठाच्या प्रगतीचा आधार असतो. पुणे विद्यापीठ या तिन्ही स्तरांवर वेगाने प्रगती करीत आहे. येत्या वर्षभरात माहितीतंत्रज्ञानाच्या आधारावर 'पुणे युनिव्हर्सिटी नेटवर्क' स्थापन करण्यात येणार आहे. नवीन २२ इमारती बांधण्यात येणार आहेत. संशोधनासाठी आठ कोटींची तरतूद करण्यात आली आहे. विद्यापीठाच्या मुख्य इमारतीच्या पुनरुज्जीवनाचे काम ३१ डिसेंबर २००८ पर्यंत पूर्ण करण्यात येणार असून देशातील सर्वोत्तम दहा इमारतींपैकी ती एक इमारत ठरेल. समाज व शिक्षण यांतील दुरावा कमी करण्याचा प्रयत्न विद्यापीठाच्या माध्यमातून केला जात आहे.

विद्यापीठामध्ये यशवंतराव चव्हाण यांच्या नावाने अध्यासन सुरू करावे, अशी मागणी रामनाथ वाघ यांनी केली. या प्रसंगी पद्मभूषण पुरस्कार प्राप्त झाल्याबद्दल विद्यापीठाचे माजी कुलगुरू डॉ. वसंत गोवारीकर यांचा सत्कार करण्यात आला. शिक्षकांसाठी दिला जाणारा प्राचार्य व्ही. के. जोग पुरस्कार प्रा. डॉ. दि. द. ढवळे यांना देण्यात आला. वाणिज्य शाखेतील सर्वोत्कृष्ट शिक्षक म्हणून डॉ. जी. व्ही. कायंदे पाटील यांना सन्मानित करण्यात आले. अविष्कार संशोधन स्पर्धेसह विविध स्पर्धांतील विजेत्यांचा व सेवकांचा सत्कार करण्यात आला. कुलसचिव डॉ. माणिक जाधव यांनी आभार मानले.

सामना
12/2/08

चिंतन इमेज मेकर्स